

ZÁKLADY - TVAR

PŮDORYS 1:100

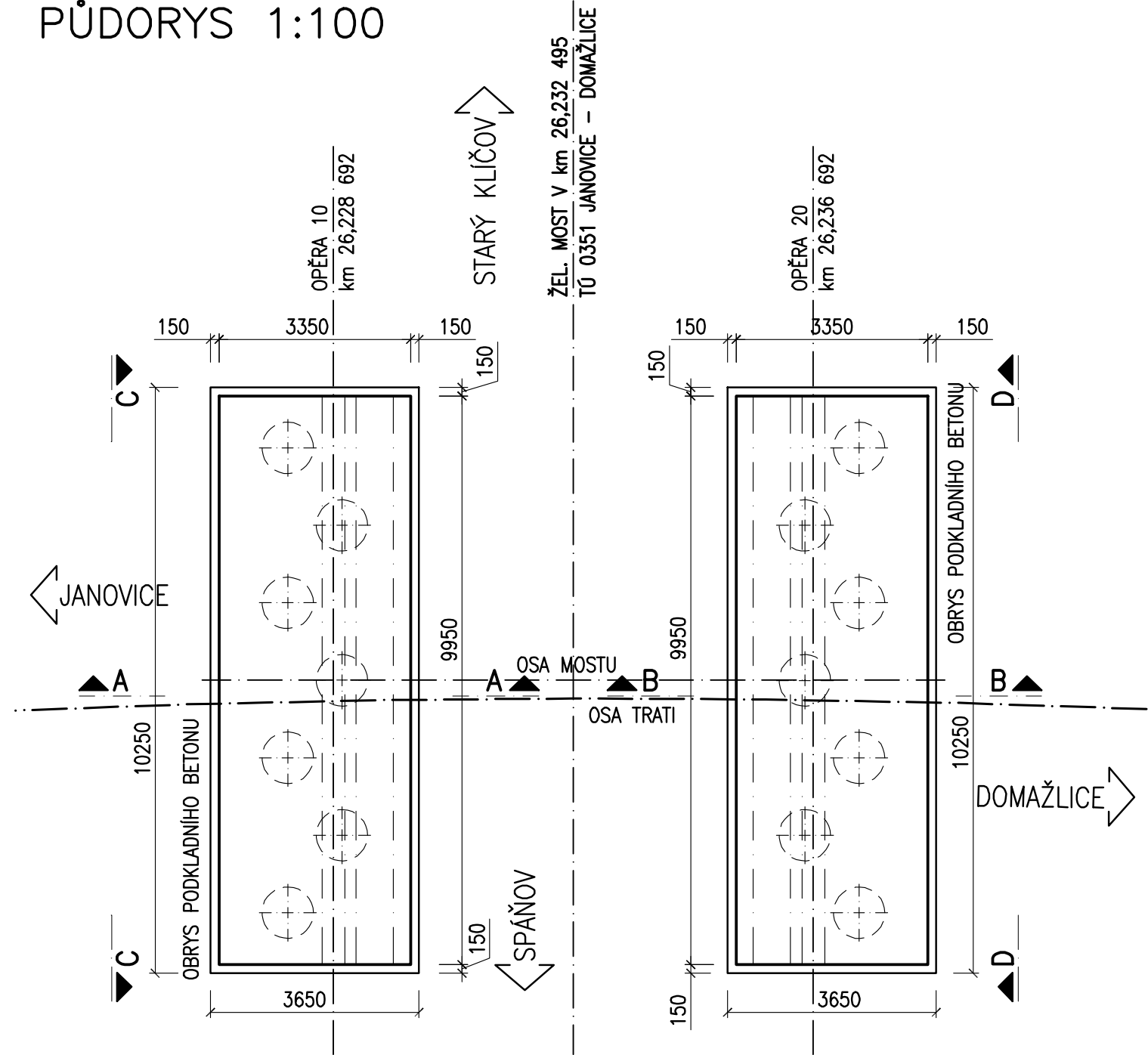

ŘEZ A–A 1:50

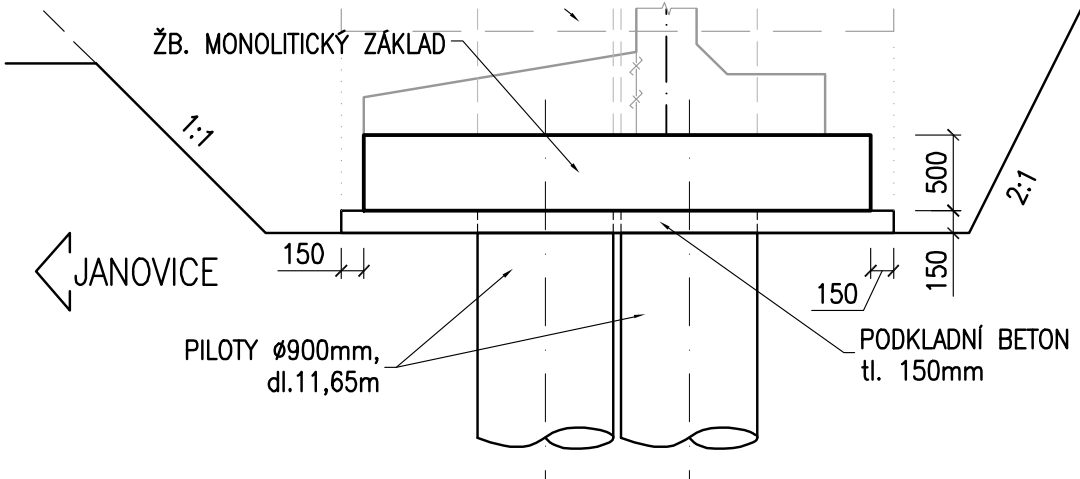

ŘEZ B–B 1:50

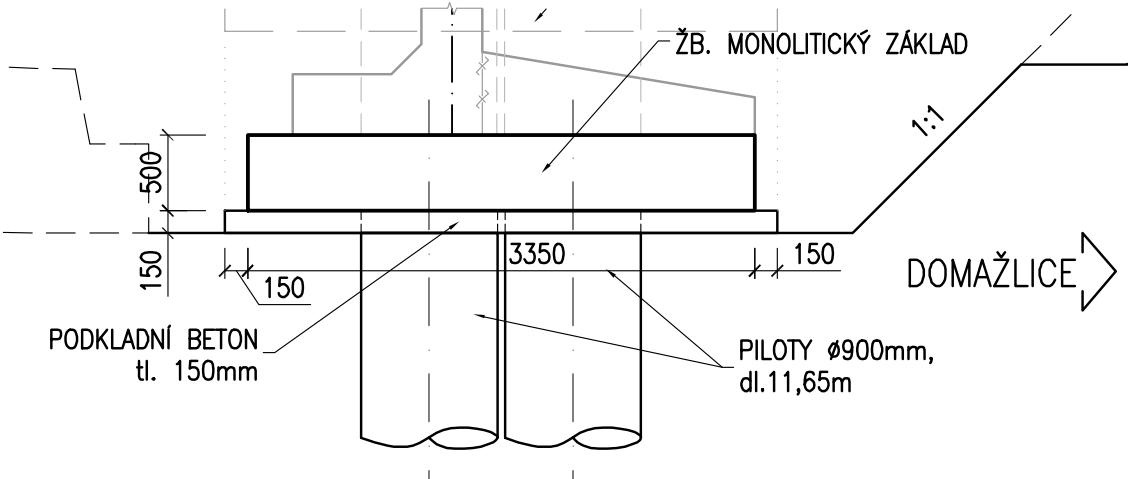

POHLED C–C 1:50

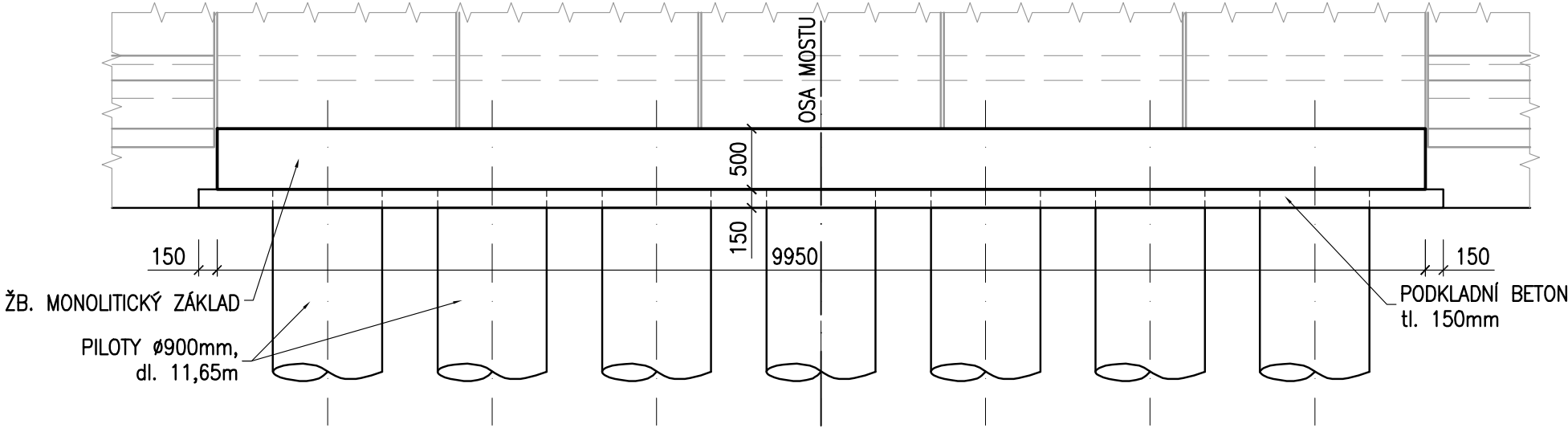

POHLED D–D 1:50

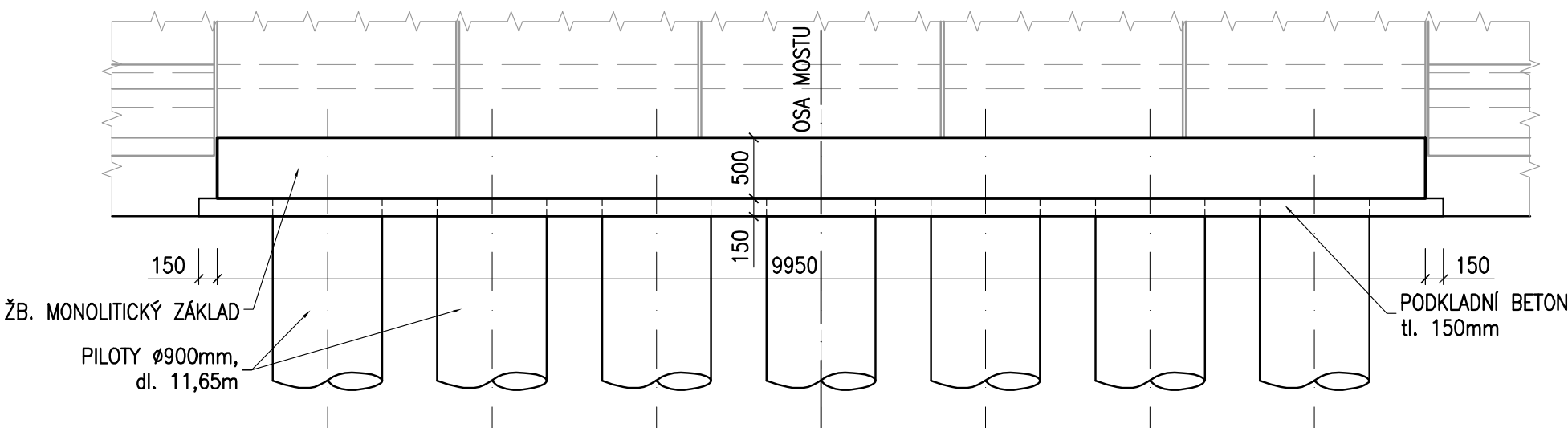

OBJEM BETONŮ:  
ZÁKLADOVÉ PASY – 33,4m³

POZNÁMKY:

- 1. ZKOSENÍ VŠECH OSTRÝCH HRAN 20/20mm, POKUD NENÍ UVEDENO JINAK.
- 2. PO BETONÁŽI BUDOU PLOCHY DŮSLEDNĚ OŠETŘOVÁNY TAK, ABY SE PŘEDEŠLO VZNIKU SMRŠŤOVACÍCH TRHLIN.
- 3. POŽADAVKY NA ROVINNATOST POVRCHŮ VIZ. TECHNICKÁ ZPRÁVA.

KATEGORIE POVRCHOVÉ ÚPRAVY (DLE TKP 18 STAVEB STÁTNÍCH DRAH)

- HORNÍ POVRCH
- E – HLAZENÝ
- NEPOHLEDOVÉ PLOCHY
- C1a – VELKOPLOŠNÉ BEDNĚNÍ Z VODOVZDORNÉ PŘEKLIŽKY – POVRCH S DROBNÝMI VADAMI, KTERÉ BUDOU PO ODBEDNĚNÍ ODSTRANĚNY NEBO Z NEHOBLOVANÝCH PRKEN NA SRAZ (TYP Aa)

BETON

ČSN EN 206 a ČSN P 732404:  
ZÁKLADOVÝ PAS C30/37–XA1,XC2 (CZ, F.2)–maxC10,4–Dmax22–S3

TÚ: 0351 Janovice - Domažlice  
DÚ: 10 Kout na Šumavě - Domažlice  
Výškový systém : Bpv  
Souřadnicový systém: S-JTSK

SO 01 Rekonstrukce mostu

Objednatel:



SPRÁVA ŽELEZNIČNÍ DOPRAVNÍ CESTY, s.o.  
Dlážděná 1003/7, 110 00 Praha 1 - Nové Město  
STAVEBNÍ SPRÁVA ZÁPAD  
Sokolovská 278/1955, 190 00 Praha 9 - Libeň

Zhotovitel:



Valbek, spol. s r.o., středisko Plzeň  
Parková 1205/ 11  
326 00 Plzeň

	Vypracoval	M. Hejduk		Zak. číslo	16PL11011	
	Zodp. projektant	Ing. T. Mareš		Datum	02/2017	
	Tech. kontrola	Ing. R. Vorschneider		Stupeň	PROJEKT	
	Akce	Rekonstrukce mostu v km 26,231 trati Klatovy - Domažlice			Počet formátů	4 x A4
					Měřítko	1:50,100
				Č. přílohy	Paré	
Zhotovitel: Valbek spol. s r.o. středisko Plzeň Parková 1205/ 11 326 00 Plzeň	Příloha  ZÁKLADY - TVAR			10.3		